

+Ty Wyszukiwarka Grafika Mapy Play YouTube Wiadomości Gmail Więcej

dagmarawozniak80@gmail.com



+Ty Wyszukiwarka Grafika Mapy Play YouTube Wiadomości Gmail Więcej

dagmarawozniak80@gmail.com

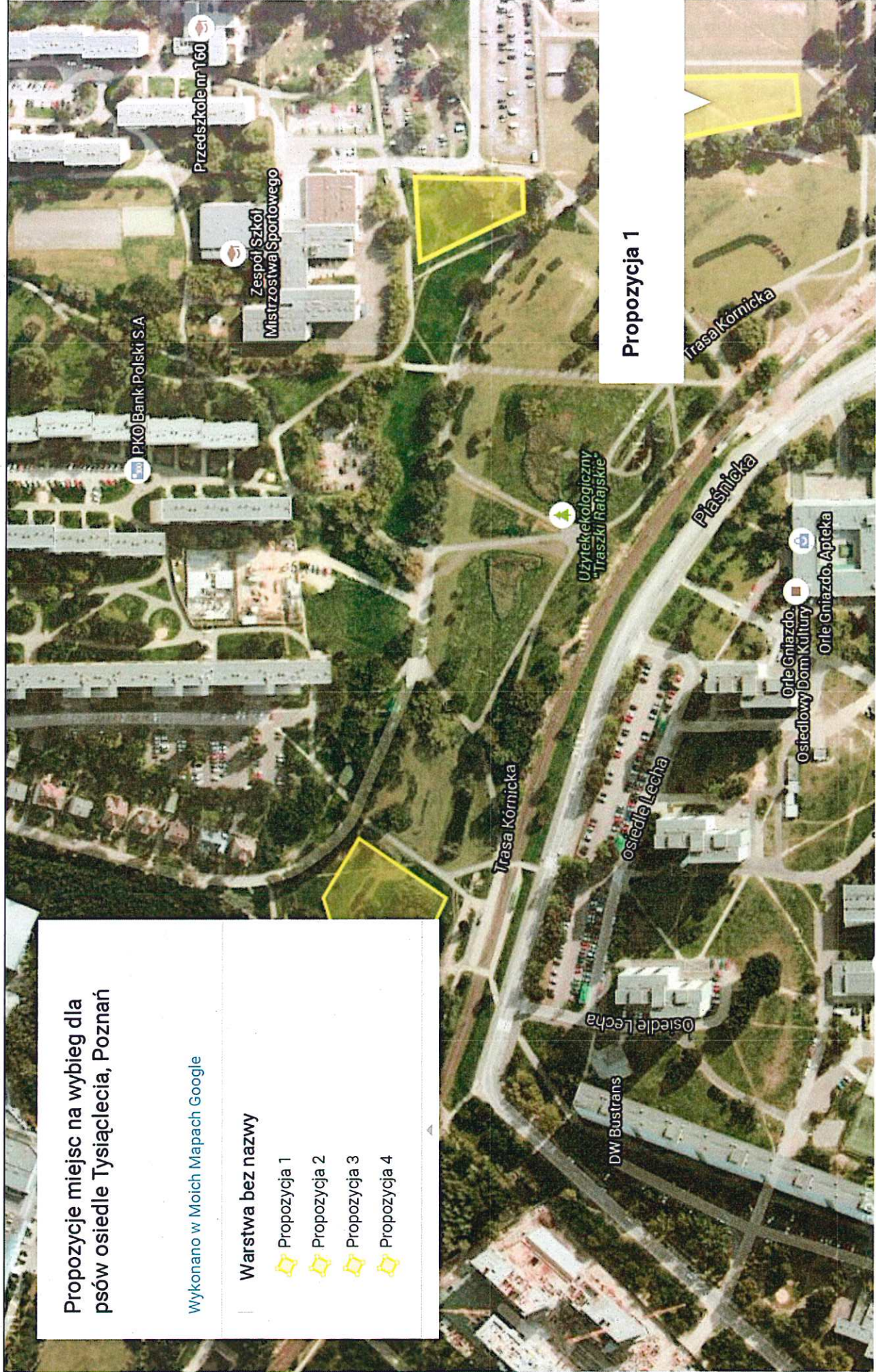

Propozycje miejsc na wybieg dla psów osiedle Tysiąclecia, Poznań

Wykonano w Moich Mapach Google

— Warstwa bez nazwy

- 📍 Propozycja 1
- 📍 Propozycja 2
- 📍 Propozycja 3
- 📍 Propozycja 4

Propozycja 1



+Ty Wyszukiwarka Grafika Mapy Play YouTube Wiadomości Gmail Więcej

dagmarawozniak80@gmail.com



+Ty Wyszukiwarka Grafika Mapy Play YouTube Wiadomości Gmail Więcej

dagmarawozniak80@gmail.com



Propozycje miejsc na wybieg dla psów osiedle Tysiąclecia, Poznań

Wykonano w Moich Mapach Google

Warstwa bez nazwy

- Propozycja 1
- Propozycja 2
- Propozycja 3
- Propozycja 4

Propozycja 3

+Ty Wyszukiwarka Grafika Mapy Play YouTube Wiadomości Gmail Więcej

dagmarawozniak80@gmail.com



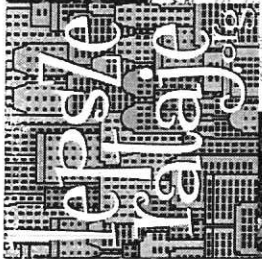

**korzystania
gu dla psów**

1. Wybieg dla psów jest miejscem, gdzie psy mogą biegać i grać w bezpiecznym otoczeniu. Wybiegi są szczególnie przydatne dla psów, które nie mają dostępu do terenów zielonych w mieszkaniach.

2. Wybiegi pomagają w utrzymaniu zdrowia psychicznego psów, które potrzebują ruchu i kontaktu z innymi psami. Wybiegi są również miejscem, gdzie psy mogą nauczyć się nowych zachowań i zasad.

3. Wybiegi są miejscem, gdzie psy mogą spotkać się z innymi psami i ludźmi, co pomaga im w budowaniu relacji i poczucia przynależności do społeczności.

4. Wybiegi są miejscem, gdzie psy mogą nauczyć się nowych zachowań i zasad, które są ważne dla ich bezpieczeństwa i zdrowia.

5. Wybiegi są miejscem, gdzie psy mogą nauczyć się nowych zachowań i zasad, które są ważne dla ich bezpieczeństwa i zdrowia.



Real Estate





BB
75
BB

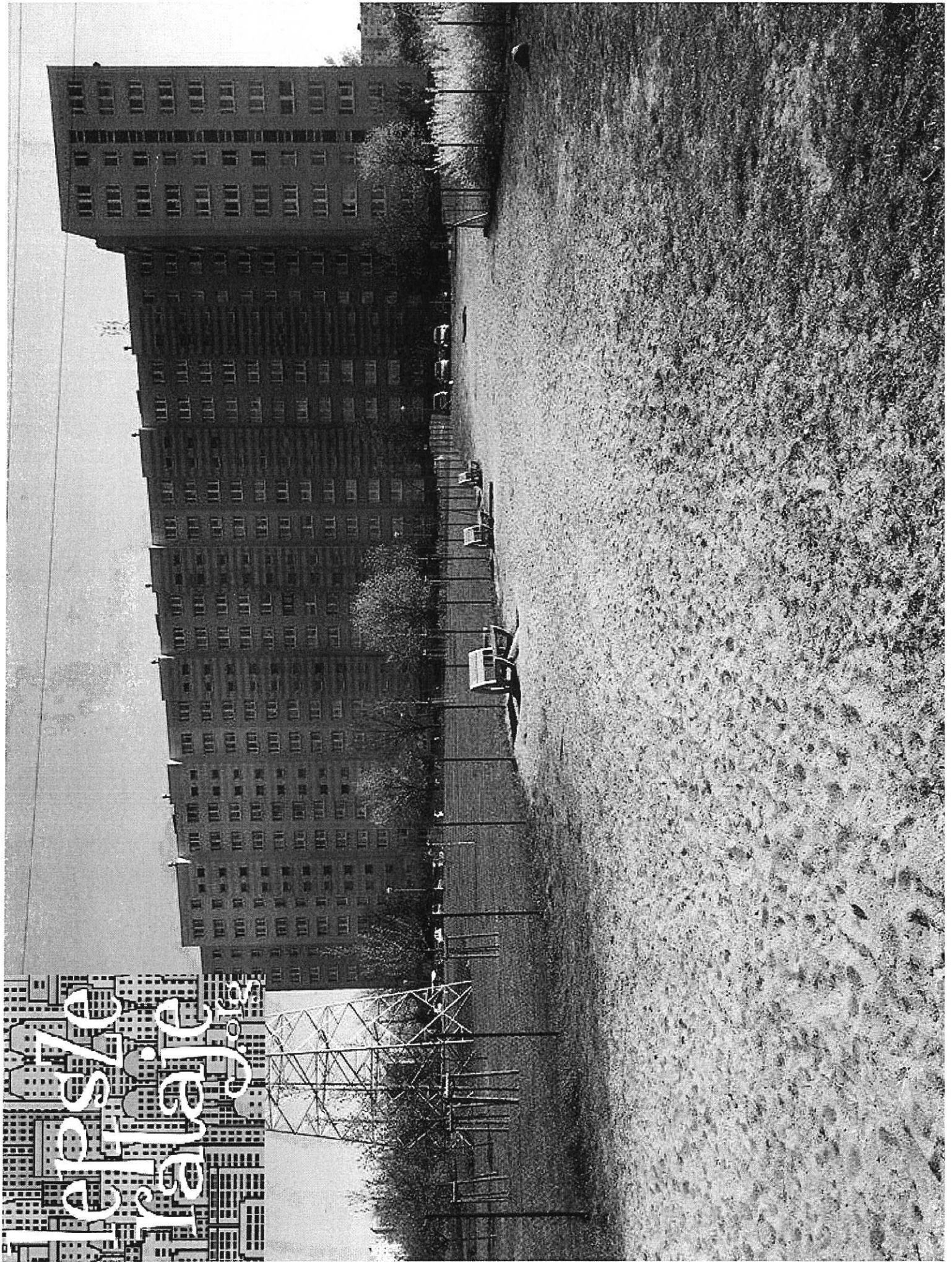



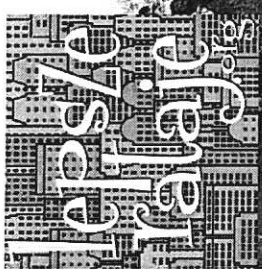

WYBIEG
DLA PSÓW

Zasady korzystania
z wybiegu dla psów

- 1. Wybieg jest przeznaczony wyłącznie dla psów.
- 2. W wybiegu nie wolno wypaszać zwierząt, w tym owczarek i psów pasterskich.
- 3. W wybiegu nie wolno wyprowadzać zwierząt, które nie są przyzwyczajone do życia w stadzie.
- 4. W wybiegu nie wolno wyprowadzać zwierząt, które nie są przyzwyczajone do życia w stadzie.
- 5. W wybiegu nie wolno wyprowadzać zwierząt, które nie są przyzwyczajone do życia w stadzie.
- 6. W wybiegu nie wolno wyprowadzać zwierząt, które nie są przyzwyczajone do życia w stadzie.
- 7. W wybiegu nie wolno wyprowadzać zwierząt, które nie są przyzwyczajone do życia w stadzie.
- 8. W wybiegu nie wolno wyprowadzać zwierząt, które nie są przyzwyczajone do życia w stadzie.
- 9. W wybiegu nie wolno wyprowadzać zwierząt, które nie są przyzwyczajone do życia w stadzie.
- 10. W wybiegu nie wolno wyprowadzać zwierząt, które nie są przyzwyczajone do życia w stadzie.

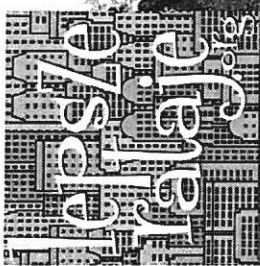

WYBIEC
DLA PSÓW

Zasady korzystania
z wybiegu dla psów.

- 1. Wybieg jest przeznaczony wyłącznie dla psów.
- 2. Wybieg jest przeznaczony dla psów o spokojnym charakterze.
- 3. W wybiegu nie wolno wyprowadzać psów bez uprzedniego powiadomienia kierownika wybiegu.
- 4. W wybiegu nie wolno wyprowadzać psów bez uprzedniego powiadomienia kierownika wybiegu.
- 5. W wybiegu nie wolno wyprowadzać psów bez uprzedniego powiadomienia kierownika wybiegu.
- 6. W wybiegu nie wolno wyprowadzać psów bez uprzedniego powiadomienia kierownika wybiegu.
- 7. W wybiegu nie wolno wyprowadzać psów bez uprzedniego powiadomienia kierownika wybiegu.
- 8. W wybiegu nie wolno wyprowadzać psów bez uprzedniego powiadomienia kierownika wybiegu.
- 9. W wybiegu nie wolno wyprowadzać psów bez uprzedniego powiadomienia kierownika wybiegu.
- 10. W wybiegu nie wolno wyprowadzać psów bez uprzedniego powiadomienia kierownika wybiegu.

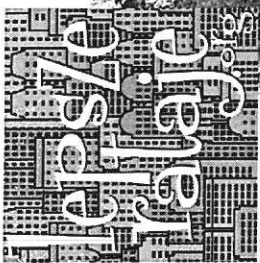

Japan
style

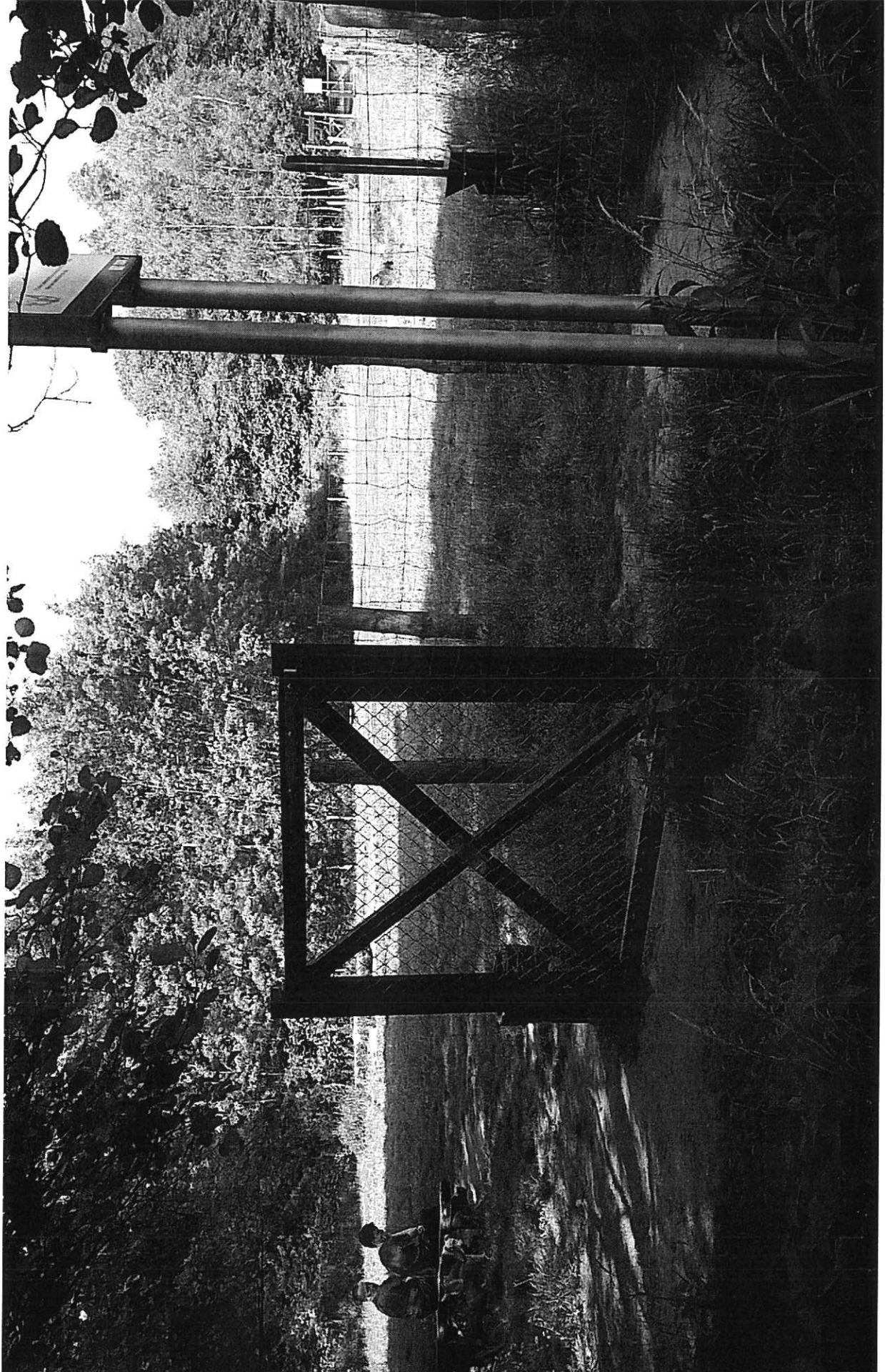

Best Cost

